1

5

Wien Wien Wien Wien Wien Wien Wien Wien, Wien Wien Wien

9

Wien Wien Wien Wien Wien, Wien Wien Wien Wien Wien Wien Wien Wien

13

Wien Wien Wien Wien. Wien Wien Wien Wien Wien Wien Wien Wien Wien Wien Wien Wien.

17

Wien Wien, Wien Wien, Wien Wien Wien, Wien

Wir be-schwe-ren uns wir be-schwe-ren uns wir be-schwe-ren uns,

Wien, Wien Wien Wien Wien Wien Wien Wien Wien, Wier

21

Wien Wien Wien Wien Wien Wien Wien Wien Wien Wien Wien Wien

Wir be-schwe-ren uns wir be-schwe-ren uns wir be-schwe-ren uns,

25

Wir be-schwe-ren uns

Wien Wien Wien Wien Wien Wien Wien Wien Wien Wien Wien Wien

Wir be-schwe-ren uns wir be-schwe-ren uns wir be-schwe-ren uns,

29

Wir be- schwe-ren uns wir be-schwe-ren

Wien Wien Wien Wien Wien Wien Wien Wien Wien Wien Wien Wien

Wir be-schwe-ren uns wir be-schwe-ren uns,

33

uns wir be-schwe-ren uns, Wir be-schwe-ren uns_____ wir be-schwe-ren uns wir be-schwe-ren

uns wir be-schwe-ren uns, Wir be-schwe-ren uns_____ wir be-schwe-ren uns wir be-schwe-ren

Wien Wien Wien Wien Wien, Wien Wien Wien Wien Wien Wien Wien

Wien Wien Wien Wien, Wien Wien Wien Wien Wien Wien Wien

37

uns, Wir be-schwe-ren uns_____ wir be-schwe-ren uns wir be-schwe-ren uns

uns, Wir be-schwe-ren uns_____ wir be-schwe-ren uns wir be-schwe-ren uns

Wien, Wien Wien Wien Wien Wien Wien Wien Wien, Wien

Wien, Wien Wien Wien Wien Wien Wien Wien, Wien

41

Wir sind nicht hier um zu fra — gen wir wa - gen zu sa - gen was

Wir be-
schwe-ren uns, Wien, Wir be-schwe-ren, Wien Wien Wien Wien, Wir be-schwe-ren uns___

Wien Wien Wien Wien Wien Wien Wien Wien Wien, Wien Wien Wien

Wien Wien Wien Wien Wien Wien Wien Wien Wien, Wien Wien Wien

49

wir mit uns tra - gen, ein schwe - res Ge - wicht zu euch spricht zu euch

wir be-schwe-ren uns wir be-schwe-ren uns, spricht spricht,

Wien, Wien Wien Wien Wien spricht, Wien spricht, spricht,

Wien, Wien Wien Wien Wien, Wien, Wien,

53

spricht

spricht

spricht

spricht

57

(jammernd gesummt)

(jammernd gesummt)

61

65

69

73

Dös

In Wien da is da Hund be - gram,

77

Ga - ckerl am Geh - steig hat Tra - di - ti - on,

Dem wer - ten Be -

81

hast eh nix zum sagn,

- sit - zer bei de Vie - cherln da kennt ma hoid,

85

kein Par- don, in Wien hört man oft, Gnä Frau dans ned

89

kein Par- don, in Wien hört man oft, Gnä Frau dans ned

93

drän - geln, auf der Roll - trep - pen links stehn des ham - ma scho gern, ois

drän - geln, auf der Roll - trep - pen links stehn des ham - ma scho gern, ois

97

Foa - radl - foah - rer bist schnö bei de En - gerl, die Park - pi - ckerl -

Foa___ radl - foah - rer bist schnö bei de En - gerl, die Park - pi - ckerl -

101

-zo -nen tun sich un- end - lich ver - mehrn_____, Doch Park - plätz gibts

-zo -nen tun sich un- end - lich ver - mehrn_____, Doch Park - plätz gibts

105

ka - ne im

ka - ne im

109

er - sten wie im Sieb - ten, Die Rö - sen und Bü - sche wern scham - lös ra -

er - sten wie im Sieb - ten, Die Rö - sen und Bü - sche wern scham - lös ra -

113

-siert es ver - schwin - det das Grün für die San - dler, Ver - lieb - ten, bank -

-siert es ver - schwin - det das Grün für die San - dler, Ver - lieb - ten, bank -

117

-rott is dös I - max, einst hoch - sub - ven-tio - niert . Is da jetz

-rott is dös I - max, einst hoch - sub - ven-tio - niert Is da jetz

Is da jetz

Is da jetz

121

leich - ter, hast Luft kriagt, glaubst tuad si was än - dern, schreis aus - se mach

leich - ter, hast Luft kriagt, glaubst tuad si was än - dern, schreis aus - se, mach

8

leich - ter, hast Luft kriagt, glaubst tuads än - dern, schreis aus - se, mach

leich - ter, hast Luft kriagt, glaubst tuad än - dern, schreis aus - se, mach

125

Pau -se. Geh Bit - te. Sans Schmäh - stadt, hosts er - reicht, a - der

Pau -se. Geh Bit - te. Sans Schmäh - stadt, dann host was er - reicht, a - der

8

Pau -se. Geh Bit - te. Sans Schmäh - stadt, dann host was er - reicht, o - der

Pau -se. Geh Bit - te. Sans Schmäh - stadt, dann host was er - reicht, o - der

129

bleibts wie - der gleich, wird denn nia - mois was neich, im - mer glei - ich.

bleibts wie - der gleich, wird denn nia - mois was neich, im - mer gleich.

8

bleibts wie - der gleich, wird denn nia - mois was neich, im - mer gleich.

bleibts wie - der gleich, wird denn nia - mois was neich, im - mer gleich, im - mer.

137

Wir be-schwern uns wir be-schwe-ren uns Wir be-schwern

Wir be- schwe-ren uns wir be-schwe-ren uns wir be-schwe-ren uns wir be-schwe-ren uns

Wien Wien Wien Wien Wien Wien Wien Wien, Wien Wien Wien

Wien Wien Wien Wien Wien Wien Wien Wien, Wien Wien Wien

141 145

uns wir be-schwe-ren uns Wir be-schwern uns

wir be -schwe-ren uns wir be-schwe-ren uns, Wir be-schwe-ren uns wir be-schwe-ren

Wien Wien Wien Wien Wien, Wien, Wien Wien Wien Wien

Wien Wien Wien Wien Wien, Wien Wien Wien Wien

149

Wir be-schwe-ren uns Wir be-schwern uns Wir be-schwe-ren

uns wir be-schwe-ren uns, wir be-schwe-ren uns wir be-schwe-ren uns wir be-schwe-ren

Wien Wien Wien Wien, Wien Wien Wien, Wien Wien Wien Wien

Wien Wien Wien Wien, Wien Wien Wien Wien, Wien Wien Wien

153

uns_____ Wir sind nicht hier um zu fra - gen, wir wa gen zu

uns, Wir sind nicht hier um zu fra - gen, Wir. Wien.

Wien, Wien, Wien Wien Wien Wien, Wien Wien Wien, Wien Wien,

Wien, Wien Wien Wien Wien, Wien Wien Wien Wien, Wien,

157

sa - gen, was wir mit uns tra - gen, ein schwe - res Ge - wicht, zu euch

Wir be-schwe-ren uns___ wir be-schwe-ren uns wir be-schwe-ren uns, Wien,

Wien Wien Wien Wien, Wien Wien Wien Wien Wien, Wien,

Wien Wien Wien Wien, Wien Wien Wien Wien Wien,

161 165

spricht, zu euch spricht_____

spricht, spricht_____

spricht, spricht_____

spricht, spricht_____ Pas-

169

Statt Vo - gerln

-se is die Wie - sn am Au - gar - ten - spitz, Wien

173

träl - lern die Sän - ger Knabm , das Pra - ter - en - tree ein His -

Wien

Wien Wien

Wien Wien_____ Das Pra - ter - en - tree ein His -

177

to - ri - scher Witz, sch be - wir uns in Gross - buch -

Wien

Wien

Wien

Wien

Wien

-to - rischer Witz,

Wien

Wien

Wien

181

- stabn, U
Die U
Die U
U

Eins Sta - tion
Eins Sta - tion
Eins Sta - tion
Eins Sta - tion

Ste - fans - platz im
Ste - fans - platz im
Ste - fans - platz im
Ste - fans - platz im

185

Som - mer zum
Som - mer zum
Som - mer zum
Som - mer zum

Speibm, nix
Speibm, nix
Speibm, nix
Speibm,

189

gschicht gegn den Duft der die Fahr - gäs - te quält.
Wien Wien Wien Wien Wien Wien Wien Wien Wien Wien Wien Wien

gschicht gegn den Duft der die Fahr - gäs - te quält.
Wien Wien Wien Wien Wien Wien Wien Wien Wien Wien Wien Wien

193

Wien Wien Wien Wien Wien, Und die Kam - ras schaun zu wo Zi -
Gra - tis Zei-tung üb - rall liegn blei - ben, Wien Wien

Gra - tis Zei-tung üb - rall liegn blei - ben, Wien Wien
Wien Wien Wien Wien Wien, Und die Kam - ras schaun zu wo Zi -

197

-vil - cou - rage fehlt, Wien wird mit Fir - men - lo - gos ver -

Wien Wien, Ganz Wien wird mit Fir - men - lo - gos ver -

Wien Wien, Ganz Wien wird mit Fir - men - lo - gos ver -

-vil - cou - rage fehlt, Ganz Wien wird mit Fir - men - lo - gos ver -

201

-ziert, auch die Wür - fel - uhrn ver - mie- tet man un - ge - niert, die

-ziert, auch die Wür - fel - uhrn ver - mie- tet man un - ge - niert, die

-ziert, auch die Wür - fel - uhrn ver - mie- tet man un - ge - niert, die

-ziert, auch die Wür - fel - uhrn ver - mie- tet man un - ge - niert, die

205

Zeit steht nun still weil ver - pri - va - ti - siert, mit dem öf - fent - lich - en

Zeit steht nun still weil ver - pri - va - ti - siert, mit dem öf - fent lich - en

Zeit steht nun still weil ver - pri - va - ti - siert, mit dem öf - fent - lich - en

209

Zeit steht nun still weil ver - pri - va - ti - siert, mit dem öf - fent - lich - en

Zeit steht nun still weil ver - pri - va - ti - siert, mit dem öf - fent - lich - en

Zeit steht nun still weil ver - pri - va - ti - siert, mit dem öf - fent - lich - en

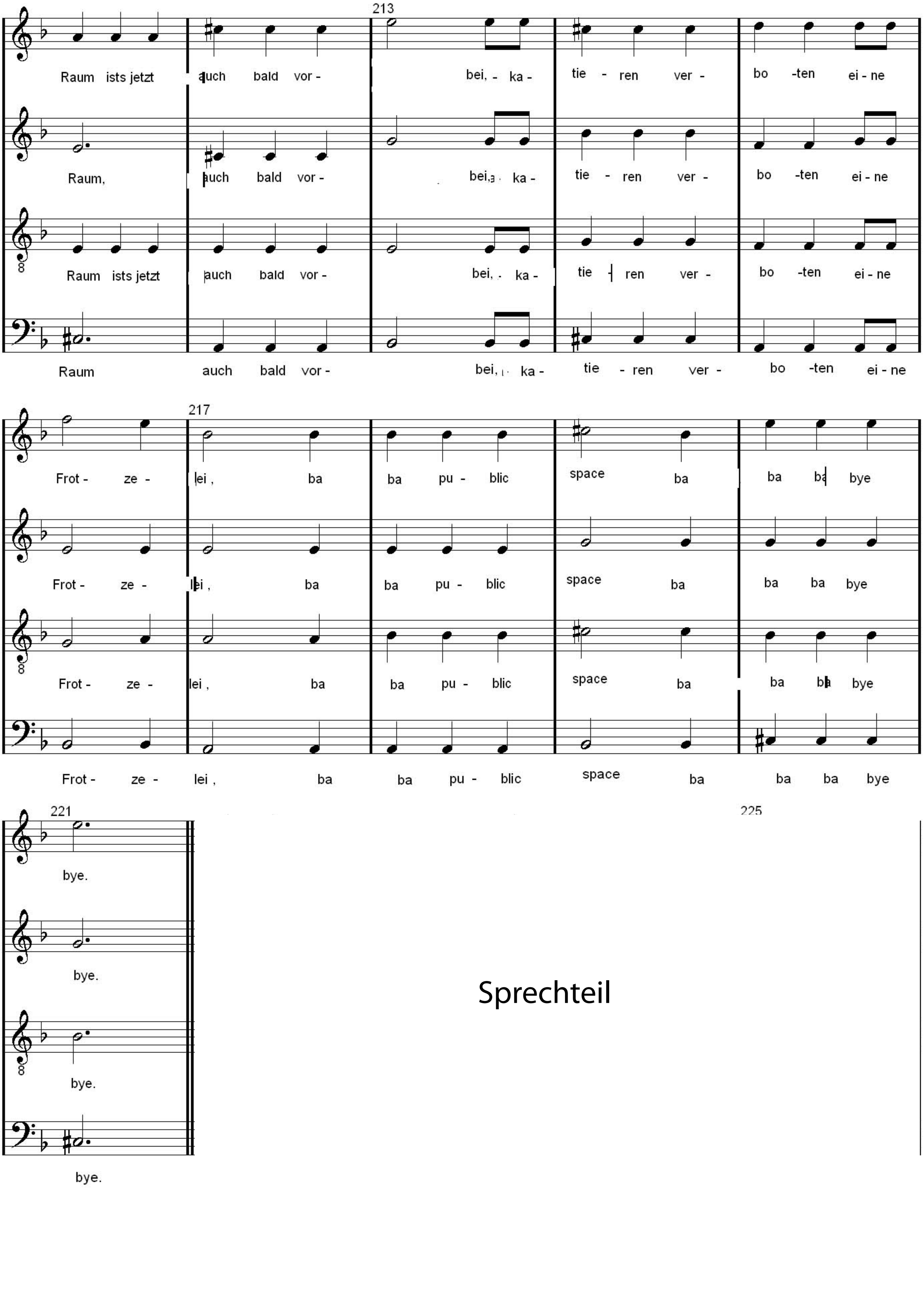
213
Raum ists jetzt auch bald vor - bei, - ka - tie - ren ver - bo -ten ei - ne
Raum, auch bald vor - bei, ka - tie - ren ver - bo -ten ei - ne
Raum ists jetzt auch bald vor - bei, ka - tie - ren ver - bo -ten ei - ne
Raum auch bald vor - bei, ka - tie - ren ver - bo -ten ei - ne
217
Frot - ze - lei, ba ba pu - blic space ba ba ba bye
Frot - ze - lei, ba ba pu - blic space ba ba ba bye
Frot - ze - lei, ba ba pu - blic space ba ba ba bye
Frot - ze - lei, ba ba pu - blic space ba ba ba bye
221
bye.
bye.
bye.
225

Sprechteil

Beschwerdechor Sprechteil:

Vor dem letzten „is da jetzt leichter“ setzt ein Rhythmusinstrument ein, kurz darauf setzt der Chor ein (auf Zeichen des Chorleiters). Der Text wird im 3/4 Takt im natürlichen Rhythmus gesprochen.
Bitte Betonungszeichen während der Probe eintragen.

gewispert mit luft, aber auch mit ton (also nicht geflüstert)

geh Michel kumm aussa mia woin di wos frogn

du wie gehts dir denn so, uns liegn Sochn im Mogn

dynamische Steigerung _____

die kumman jetzt hoch und direkt an dein Ohr

****Forte****

mia sans: der Wiener Beschwerdechor!

**sopran* :
eure Fragen ans Voik

**bass*
na no na net

**alt*
kosten sieben Millionen

**tenor*
sagts hoits es uns fia bled?

**alt + sopran*
weil das Bummerl hamm wir, was glaubst wer frisst denn die Krot

**bass + tenor*
wie wärs mit mehr Heisan für Menschen in Not?

**alle*
und warum hoit se kana ans Taubenfütterungsverbot?

*längere pause *solo*
und no wos - warum ist der Falco – –

**alle*
schon tot? *(dramatische Klage!)*

*****kurze Pause – ***jammern setzt ein:**
zuerst einzelne Stimmen, dann immer mehr Stimmen, bis alle durcheinanderjammern
eine Stimme bleibt über

1 x solo (tritt aus Menge heraus):*** muass des den sein (eine/r tritt aus Menge heraus)

1 x solo (tritt aus Menge heraus):*** des is ma zbled (andere/r tritt aus Menge heraus)

1 x solo (tritt aus Menge heraus):*** I hoids ned aus (andere/r tritt aus Menge heraus)

alle unisono:*** um hümmös wülln

alle vielstimmig:*** muass des den sein – des is ma zbled – I hoids ned aus

Der Flug ha - fen Sky -link vol - ler

Der Flug ha - fen Sky -link vol - ler

Kor - rup - tion

Kor - rup - tion

Auch die Burg - gos- sn zwa stehd seit Joah -ren scho

Auch die Burg - gos- sn zwa stehd seit Joah -ren scho

De Schla- wie - ner set - zen auf Spe - ku - la - tion

De Schla- wie - ner set - zen auf Spe - ku - la - tion

leer

Spe - ku - la -

leer

-tion wir dan - ken euch sehr ! Die

-tion wir dan - ken euch sehr ! Die

-tion Ihr Fi - nanz - a - kro - ba - ten wir dan - ken euch sehr ! Die

Ihr Fi - nanz - a - kro - ba - ten wir dan - ken euch sehr ! Die

Mei - ster im Paint - ball be - stön sich drei Bier . Ja soin wir des

Mei - ster im Paint - ball be - stön sich drei Bier . Ja soin wir des

Mei - ster im Paint - ball be - stön sich drei Bier . Ja soin wir des

Mei - ster im Paint - ball be - stön sich drei Bier . Ja soin wir des

glau -ben ärgs-tes Stim - men ab - stau - ben ! Un-sre Kie - ba - ra schau - en

glau -ben ärgs-tes Stim - men ab - stau - ben ! Un-sre Kie - ba - ra schau - en

glau -ben ärgs-tes Stim - men ab - stau - ben ! Un-sre Kie - ba - ra schau - en

glau -ben ärgs-tes Stim - men ab - stau - ben ! Un-sre Kie - ba - ra schau - en

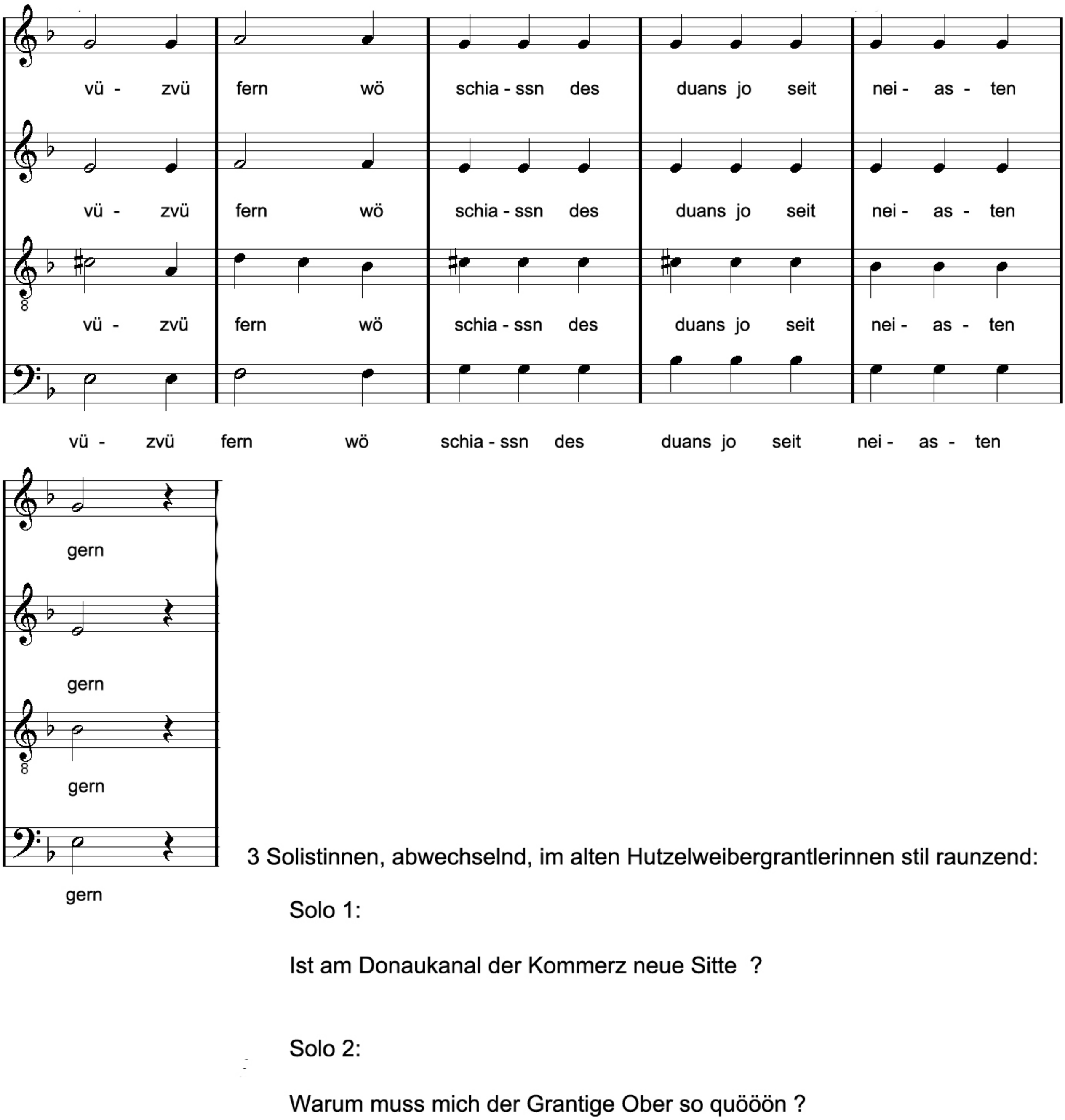

3 Solistinnen, abwechselnd, im alten Hutzelweibergrantlerinnen stil raunzend:

Solo 1:

Ist am Donaukanal der Kommerz neue Sitte ?

Solo 2:

Warum muss mich der Grantige Ober so quööön ?

Solo 3:

Dann lieawa a Eitrige, owa Jennifa bitte...

Solo 4 (extrem genervter Bass) :

Wisst was ? Huptfs in Gatsch... und schlogts a wööön.

Ist am Do - nau ka - nal der Kom - merz neu - e Sit - te? Warum

Ist am Do - nau ka - nal der Kom - merz neu - e Sit - te? Warum

Ist am Do - nau ka - nal der Kom - merz neu - e Sit - te? Warum

Ist am Do - nau ka - nal der Kom - merz neu - e Sit - te? Warum

muss mich der gran - ti - ge O - ber so quöön? Dann lie - awa a

muss mich der gran - ti - ge O - ber so quöön? Dann lie - awa a

muss mich der gran - ti - ge O - ber so quöön? Dann lie - awa a

El - trige aber Je - nni - fa Bit - te Wisst was? Hupft's in Gatsch und

El - trige aber Je - nni - fa Bit - te Wisst was? Hupft's in Gatsch und

El - trige aber Je - nni - fa Bit - te Wisst was? Hupft's in Gatsch und

El - trige aber Je - nni - fa Bit - te Wisst was? Hupft's in Gatsch und

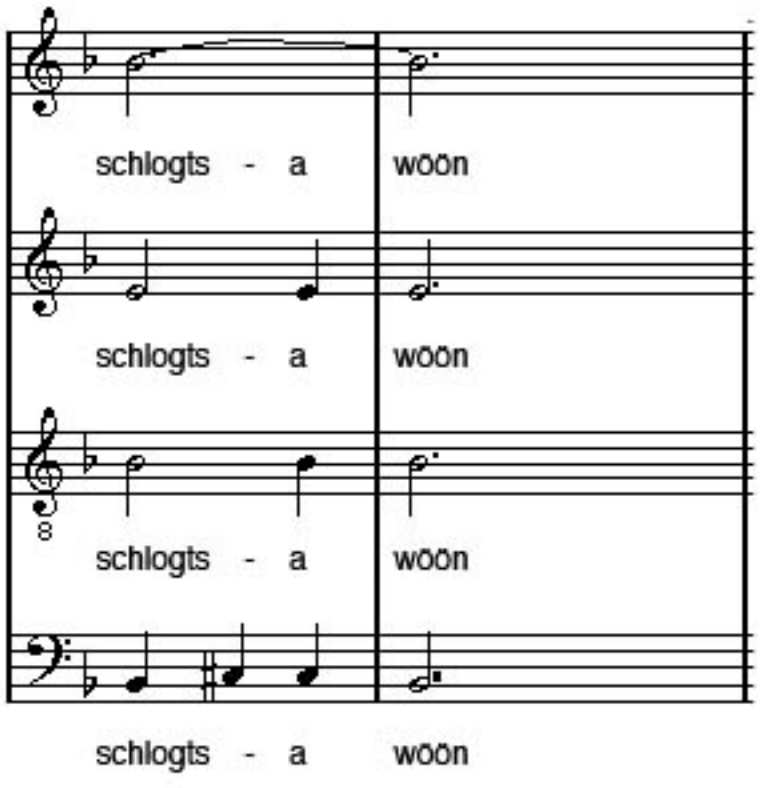
schlogts - a woon
schlogts - a woon
8
schlogts - a woon
schlogts - a woon

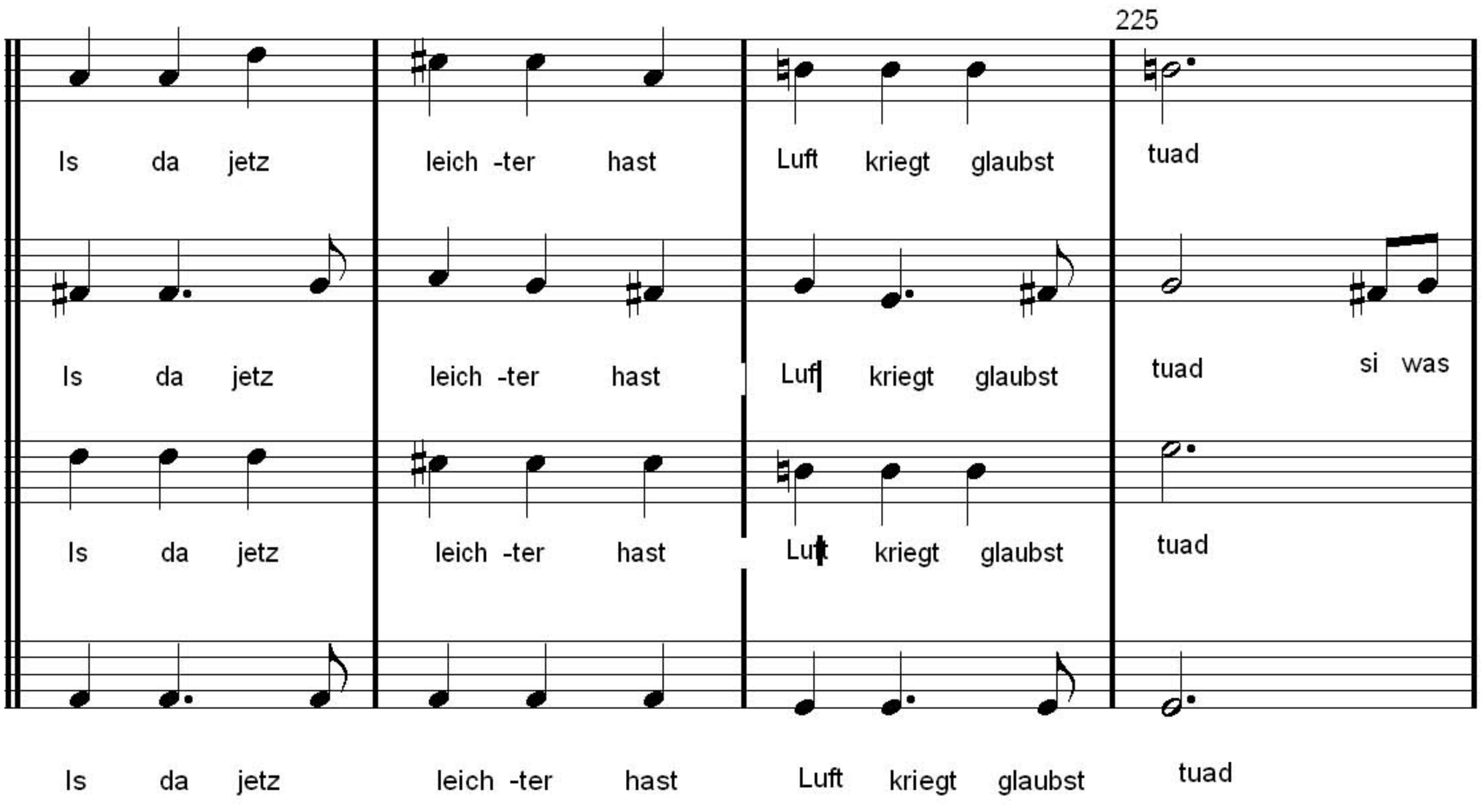
225
Is da jetz leich -ter hast Luft kriegt glaubst tuad
Is da jetz leich -ter hast Luf kriegt glaubst tuad si was
Is da jetz leich -ter hast Luft kriegt glaubst tuad
Is da jetz leich -ter hast Luft kriegt glaubst tuad

229

än - dern, schreis aus - se, mach Pau -se . Geh bit - te. Sans Schmäh- stadt

än - dern, schreis aus - se, mach Pau -se . Geh bit - te. Sans Schmäh- stadt daun

än - dern, schreis aus - se, mach Pau -se . Geh bit - te. Sans Schmäh- stadt daun

än - dern, schreis aus - se, mach Pau -se . Geh bit - te. Sans Schmäh- stadt daun

233

hast was er - reicht, o - der bleibts wie - der gleich, wird denn nie - mois was

hast was er - reicht, o - der bleibts wie - der gleich, wird denn nie - mois was

hast was er - reicht, o - der bleibts wie - der gleich, wird denn nie mois was

hast was er - reicht, o - der bleibts wie - der gleich, wird denn nie - mois was

237

neich im - mer gleich Wir be-schwern uns, wir be-schwe-ren

neich im - mer gleich Wir be-schwe-ren uns wir be -schwe-ren uns wir be-schwe-ren

neich im - mer gleich Wien Wien Wien Wien Wien Wien Wien

neich im - mer gleich, im - mer, Wien Wien Wien Wien Wien Wien Wien

241

uns___ Wir be-schwern uns___ wir be-schwe-ren uns___

Wien, Wir be-schwe-ren uns___ wir be-schwe-ren uns wir be-schwe-ren uns,

Wien, Wien Wien Wien Wien Wien Wien Wien Wien Wien Wien Wien

Wien, Wien Wien Wien Wien Wien Wien Wien Wien Wien

245

___ Wir be-schwern uns___ Wir be-schwe-ren uns Wir be-schwern___

Wir be -schwe-ren uns___ wir be-schwe-ren uns wir be-schwe-ren uns, Wir be-schwe-ren uns___

Wien Wien Wien Wien, Wien Wien Wien Wien Wien Wier

Wien Wien Wien Wien, Wien Wien Wien Wien Wien Wien Wien

249

___ uns Wir be-schwe-ren uns___ Wien Wien Wien Wien

___ wir be -schwe-ren uns wir be-schwe-ren uns, Wien Wien Wien Wien Wien Wien

Wien, Wien Wien Wien Wien Wien Wien Wien Wien Wien Wien

253

___ wir be -schwe-ren uns wir be-schwe-ren uns, Wir be- schwe-ren uns___ wir be-schwe-ren

Wien, Wien Wien Wien Wien Wien Wien Wir be-schwe-ren uns___ wir be-schwe-ren

257

Wien Wien Wien Wien , Wir be - schwern uns Wien

Wir be - schwe - ren uns Wien, Wien wir be - schwe - ren uns

8 uns wir be-schwe-ren uns, Wir be-schwe-ren uns wir be-schwe-ren uns wir be-schwe-ren

uns wir be-schwe-ren uns, Wir be-schwe-ren uns wir be-schwe-ren uns wir be-schwe-ren

261 265

Wien , Wir be-schwe-ren uns wir be-schwe-ren uns wir be-schwe-ren uns,

Wien wir be - schwe - ren be - schwe - ren uns, Wien,

8 uns , Wien wir be - schwe - ren uns wir be - schwe - ren uns

uns , Wir be-schwe-ren uns wir be-schwe-ren uns wir be-schwe-ren uns,

269

Wir be -schwe-ren uns wir be-schwe-ren uns wir be-schwe-ren uns

Wir be - schwe - ren uns Wien

8 Wien Wien, wir be- schwe- ren uns, Wien Wien Wien Wien Wien

Wir be -schwe-ren uns wir be-schwe-ren uns wir be-schwe-ren uns Wien Wien Wien
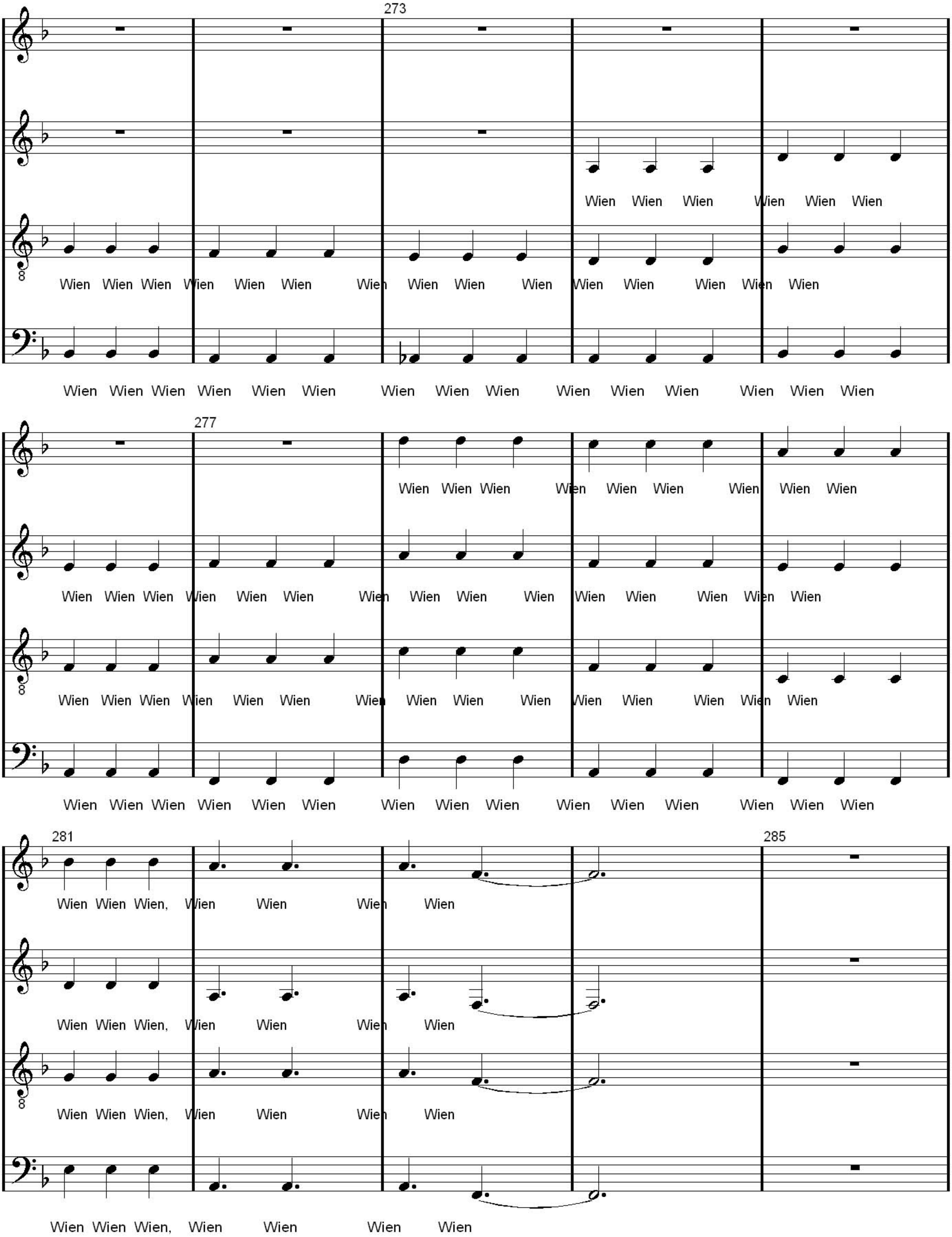
273
Wien Wien Wien Wien Wien Wien
Wien Wien Wien Wien Wien Wien Wien Wien Wien Wien Wien Wien Wien Wien Wien
Wien Wien Wien Wien Wien Wien Wien Wien Wien Wien Wien Wien Wien Wien Wien
277
Wien Wien Wien Wien Wien Wien Wien Wien Wien
Wien Wien Wien Wien Wien Wien Wien Wien Wien Wien Wien Wien Wien Wien Wien
Wien Wien Wien Wien Wien Wien Wien Wien Wien Wien Wien Wien Wien Wien Wien
Wien Wien Wien Wien Wien Wien Wien Wien Wien Wien Wien Wien Wien Wien Wien
281
285
Wien Wien Wien, Wien Wien Wien Wien
Wien Wien Wien, Wien Wien Wien Wien
Wien Wien Wien, Wien Wien Wien Wien
Wien Wien Wien, Wien Wien Wien Wien

289

Wien Wien Wien Wien Wien

Wien Wien Wien Wien Wien

8

Wien Wien Wien Wien Wien

Wien Wien Wien Wien

293

Wien Wien Wien

Wien Wien Wien

8

Wien Wien Wien

Wien Wien Wien

297

8